

INFORME DE MONITOREO DE MEDIOS*

Fecha: 18/04/2024

Semananº16

Coordinación de Vigilancia Epidemiológica

*Vigilancia basada en eventos de interés epidemiológico mediante el monitoreo de medios abiertos de comunicación locales y nacionales.

Reporte de eventos:

Amenaza	Tema	Medio	Fecha	Resumen	Liga	Prioridad	Verificación
Incendio	Afectación al ecosistema por incendios	El Sol de Cuernavaca	17 abril 2024	La activista alertó que el fuego destruye el ecosistema morelense , y con esto se afecta la captación de agua , por lo que urgió a las autoridades a actuar.	https://www.elsoldecuemavaca.com.mx/policiaca/incendios-forestales-ponen-en-riesgo-el-ecosistema-de-morelos-activistas-11776192.html	Bajo	Ratificado
Incendio	Urge acción estatal ante incendio en Zempoala	El Sol de Cuernavaca	17 abril 2024	En el combate al incendio forestal en Huitzilac , se pide el apoyo de los gobiernos estatal y federal urgió el diputado local Alejandro Martínez Bermúdez, ya que, afirma, los mismos brigadistas reportan que se está saliendo de control en zonas que ya no pueden acceder.	https://www.elsoldecuemavaca.com.mx/local/incendio-forestal-en-zempoala-urge-ayuda-estatal-y-federal-11775041.html	Bajo	Ratificado
Incendio	Afectaciones por incendio forestal en Huitzilac	El Sol de Cuernavaca	18 abril 2024	La Secretaría de Desarrollo Sustentable (SDS) de Morelos informó que al cierre de las labores para sofocar el incendio forestal en Huitzilac , se registró una afectación preliminar de 862 hectáreas dentro de las Áreas Naturales Protegidas que son: El Corredor Biológico Chichinautzin y el Parque Nacional Lagunas de Zempoala.	https://www.elsoldecuemavaca.com.mx/policiaca/incendio-forestal-en-huitzilac-afecto-a-862-hectareas-11778541.html	Bajo	Ratificado
Social	Manifestación en vs del ISSSTE, SNTE.	El Sol de Cuernavaca	18 abril 2024	El secretario general de la Sección 19 del Sindicato Nacional de Trabajadores de la Educación (SNTE) en Morelos, Joel Sánchez Vélez anunció que el próximo 22 de abril se manifestarán en contra del Instituto de Seguridad y Servicios Sociales de los Trabajadores del Estado (ISSSTE) .	https://www.elsoldecuemavaca.com.mx/local/seccion-19-del-snte-en-morelos-anuncia-manifestacion-en-contra-del-issste-11777914.html	Bajo	Ratificado
Contaminación	Crisis por contaminación	Diario de Morelos	18 abril 2024	Hace 46 años salió a la luz la primera edición de Diario de Morelos en la que daba cuenta de la 'alarmante contaminación' que afectaba a los morelenses, causada por la circulación de 140 mil vehículos, ahora hay 800 mil vehículos y varios incendios forestales activos que mantienen una contaminación alarmante.	https://www.diariodemorelos.com/noticias/enfrenta-cuerna-crisis-de-contaminacion	Moderado	Ratificado
Biológico	Anuncian operativo vs dengue	Diario de Morelos	18 abril 2024	El próximo 20 de abril, en Xochitepec se realizará un megaoperativo de descacharrización, se informó durante la 3ra Sala de Situación en Salud (espacio de análisis de información) para la Prevención del Dengue, Chikungunya y Zika en Xochitepec, Morelos, realizada en el Tecnológico de Monterrey, campus Cuernavaca.	https://www.diariodemorelos.com/noticias/anuncian-operativo-vs-el-dengue	Bajo	Ratificado
Biológico	Riesgos de brigadistas ante incendios	Diario de Morelos	18 abril 2024	En los últimos días en el incendio de "Lechuquillas", en Huitzilac, los combatientes forestales se han enfrentado a diversos obstáculos, como han sido círculos de fuego, quemaduras, torceduras y momentos de pánico al tratar de controlar las llamas que han consumido más de 800 hectáreas de bosque.	https://www.diariodemorelos.com/noticias/afrota-brigadistas-m-s-riesgos-cada-minuto	Bajo	Ratificado
Biológico	Piden apoyo a brigadistas vs incendios	Diario de Morelos	18 abril 2024	Integrantes de la iniciativa Bosque de Agua hicieron un llamado urgente a la población para apoyar a las brigadas contra incendios, que en este momento luchan sin contar con el equipo necesario para controlar el fuego en los bosques de Huitzilac, cuyo humo está afectando severamente la calidad del aire de la Zona Metropolitana de Cuernavaca.	https://www.diariodemorelos.com/noticias/piden-apoyar-brigadas-contra-incendios-en-evento-beneficio	Bajo	Ratificado



<http://ssm.gob.mx>



Servicios de Salud Morelos



@MorelosSalud

Callejón Borda N°3 Col. Centro C.P. 62000
Teléfono (777) 312 62 31 / 314 33 36 ext. 222

**Calle Gómez Azcárate No. 205, Col. Lomas de la Selva
C.P. 62270, Cuernavaca, Morelos. Tel.: 777 102 25 56**

Amenaza	Tema	Medio	Fecha	Resumen	Liga	Prioridad	Verificación
Incendio	Mala calidad del aire en Cuernavaca, refiere INSP	La Unión	18 abril 2024	De acuerdo con dicho nivel de la calidad del aire, el INSP anota que "es recomendable que los grupos sensibles (infancias, adultos mayores, personas embarazadas, personas con enfermedades respiratorias previas como asma o EPOC, personas con enfermedades cardiacas) eviten las actividades al aire libre y que la población en general las reduzca".	https://www.launion.com.mx/morelos/avances/noticias/248465-mala-calidad-del-aire-en-cuernavaca-refiere-insp.html	Bajo	Ratificado
Incendio	Retoman combate a incendio en Huitzilac	La Unión	18 abril 2024	El Centro Estatal de Emergencias y Contingencias Ambientales (CEECA) de la Secretaría de Desarrollo Sustentable (SDS) dio a conocer que retomó esta mañana los trabajos en el combate del incendio forestal en el paraje "Lechuguillas", en el municipio de Huitzilac.	https://www.launion.com.mx/morelos/avances/noticias/248468-retoman-trabajos-de-combate-del-incendio-forestal-en-paraje-lechuguillas-en-huitzilac.html	Bajo	Ratificado



<http://ssm.gob.mx>



Servicios de Salud Morelos



@MorelosSalud

Callejón Borda N°3 Col. Centro C.P. 62000
Teléfono (777) 312 62 31 / 314 33 36 ext. 222

**Calle Gómez Azcárate No. 205, Col. Lomas de la Selva
C.P. 62270, Cuernavaca, Morelos. Tel.: 777 102 25 56**

INFORME DE RIESGOS METEOROLÓGICOS

Fecha: 18/04/2024

Semananº 16

Coordinación de Vigilancia Epidemiológica

Fuente: Servicio Meteorológico Nacional de México, CONAGUA. <https://proteccioncivil.morelos.gob.mx/>

SE PREVIÉN LLUVIAS PUNTUALES FUERTES CON DESCARGAS ELÉCTRICAS Y POSIBLE GRANIZO EN EL NORESTE Y ORIENTE DE MÉXICO. SE MANTENDRÁ LA ONDA DE CALOR EN EL TERRITORIO NACIONAL

Durante este jueves, prevalecerá la **onda de calor** debido a una **circulación anticiclónica en niveles medios de la atmósfera**, originando ambiente caluroso a muy caluroso sobre el territorio nacional, con temperaturas máximas que podrían superar los 45 °C en Michoacán, Guerrero, Oaxaca, Chiapas, Veracruz, Tabasco y Campeche. Por su parte, una **línea seca** sobre el norte del país, en interacción con la **corriente en chorro subtropical**, la aproximación de un **frente frío** a la frontera norte del territorio nacional y un **canal de baja presión** extendido sobre el noreste y oriente de México, propiciarán chubascos y lluvias puntuales fuertes con descargas eléctricas y posible caída de granizo en las regiones mencionadas, así como rachas fuertes de viento y posible **formación de torbellinos o tornados** en Coahuila, Nuevo León y Tamaulipas. Finalmente, el ingreso de humedad del Océano Pacífico, Golfo de México y Mar Caribe e **inestabilidad en niveles altos de la atmósfera**, ocasionará lluvias y chubascos acompañados de descargas eléctricas y posible caída de granizo en zonas del centro, sur y sureste de la República Mexicana, incluido el Valle de México.

Los vientos fuertes podrían derribar árboles y anuncios publicitarios.

Lluvias aisladas (0.1 a 5 mm):

Chiapas, Quintana Roo y **Morelos.**

Temperaturas Máximas de 35-40 °C:

Nayarit, Jalisco, Colima, **Morelos.**

Pronóstico en región Mesa Central:

Cielo medio nublado a nublado con puntuales fuertes en Puebla e Hidalgo, las cuales *podrían originar el incremento en niveles de ríos y arroyos, deslaves e inundaciones*, además de intervalos de chubascos en Guanajuato, Querétaro y Tlaxcala, así como **lluvias aisladas en Morelos**. Todas las precipitaciones con descargas eléctricas y caída de granizo. Por la mañana, ambiente fresco a templado. Por la tarde, **ambiente caluroso a muy caluroso**. Viento de dirección variable de 10 a 25 km/h con rachas de 50 km/h y posibles tolvánicas la región.

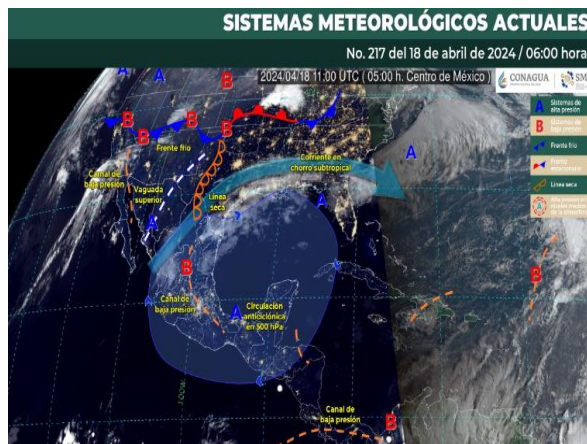

Recomendaciones de Protección Civil

TEMPERATURAS ALTAS:

- Extremar precaución ante temperaturas altas, dar especial atención a **personas enfermas y de la tercera edad, niños e indigentes**.
- Mantenerse fresco e hidratado, tomar **abundantes líquidos**.
- No exponerse por **tiempos prolongados a los rayos solares** para evitar insolación y golpes de calor.
- Utilizar **ropa y calzado ligero para esta temporada**, de preferencia en colores claros, para evitar que aumente la temperatura corporal e incluso se presente un "golpe de calor".
- Mantener informada a la población.**

Nivel de riesgo alto

Existe riesgo meteorológico para la población en general, en especial población de alta vulnerabilidad, pudiendo generar deshidratación, golpes de calor, insolación o quemaduras por efectos de radiación solar.



<http://ssm.gob.mx>



Servicios de Salud Morelos



@MorelosSalud

Callejón Borda N°3 Col. Centro C.P. 62000
Teléfono (777) 312 62 31 / 314 33 36 ext. 222

**Calle Gómez Azcárate No. 205, Col. Lomas de la Selva
C.P. 62270, Cuernavaca, Morelos. Tel.: 777 102 25 56**

INFORME DE MONITOREO VOLCÁNICO Y SISMOLÓGICO

Fecha: 18/04/2024

Semanan°16

Coordinación de Vigilancia Epidemiológica

Fuente: Servicio Sismológico Nacional, UNAM. / Centro nacional de Prevención de Desastres (CENAPRED)-SEGOB, SENEAM-SCT y NOAA.

En las últimas 24 horas, mediante los sistemas de **monitoreo del volcán Popocatepetl**, se detectaron **60 exhalaciones**, acompañadas de vapor de agua, gases volcánicos y ligeras cantidades de ceniza. Durante la mañana y **al momento de este reporte se observa una emisión continua de vapor de agua y gases volcánicos, con dispersión hacia el oeste (O),**

NIVEL DE ALERTA		AMARILLO-FASE 2	RECOMENDACIONES PARA LA FASE AMARILLO FASE 2
		<p>El volcán presenta incremento en su actividad, con explosiones esporádicas:</p> <ul style="list-style-type: none"> Pluma continúa de vapor de agua y gas. Caída de ceniza leves a moderadas en poblaciones cercanas. Lanzamiento de fragmentos incandescentes y posibilidad de flujos piroclásticos de corto alcance asociado a las explosiones. Crecimiento y destrucción de domos de lava. Flujos de lodo o escombros de corto alcance. 	<ol style="list-style-type: none"> Continuar con el radio de seguridad de 12 km, por lo que la permanencia en esa área no está permitida. Controlar el tránsito entre Santiago Xalitintla y San Pedro Nexapa, vía Paso de Cortés. A las autoridades de Protección Civil, mantener sus procedimientos preventivos, de acuerdo con sus planes operativos. A la población se le recomienda eleva la atención a los avisos de las autoridades de su localidad y se exhorta a no acercarse al volcán, y mucho menos al cráter. Mantenerse fuera de cañadas ante posibles flujos de lodo, principalmente en temporada de lluvias.

PRONOSTICO DE CAIDA DE CENIZA

En caso de una exhalación de ceniza volcánica, el pronóstico de trayectoria hacia norte y este, cambiando al nor-noreste y noreste (simulando exhalación cada hora en las próximas 6 horas), a su paso por la zona sureste, este y noreste del Estado de México; zona oeste, centro-norte, noroeste, norte y noreste del estado de Puebla; zona suroeste, oeste, noroeste, noreste y centro del estado de Tlaxcala; zona sureste y este del estado de Hidalgo y zona centro-norte y norte del estado de Veracruz, para las **primeras 12 horas de pronóstico** (de las 09:00 a las 21:00 hora local). Posteriormente, para las **últimas 12 horas de pronóstico** (de las 21:00 a las 09:00 hora local del día siguiente), las trayectorias continuarán sobre la zona sur, sureste y este del estado de Tlaxcala; zona centro-norte, noreste y norte del estado de Puebla; zona centro y norte del estado de Veracruz y Golfo de México.

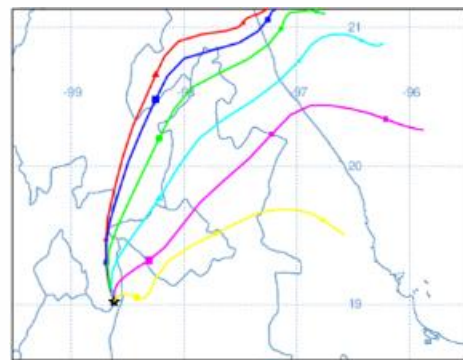

SIN PRONOSTICO DE CAIDA DE CENIZA PARA EL ESTADO

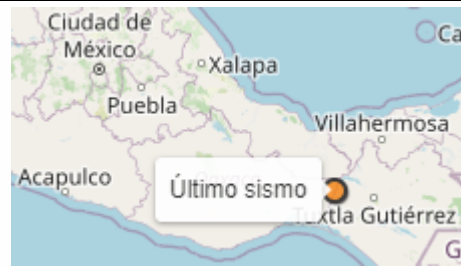
SISMOS	<p>Se registró sismo de magnitud de 4.1 grados Richter, a las 08:50:52 hrs con localización del epicentro a 38 km al noroeste de Cintalapa, Chiapas.</p> <p>NO PERCIBIDO EN EL ESTADO DE MORELOS.</p>	
	REPORTE DE DAÑOS A LA POBLACION	
	PROTECCIÓN CIVIL	Sin reporte de daños a la población ni a la infraestructura en salud.



<http://ssm.gob.mx>



Servicios de Salud Morelos



@MorelosSalud

Callejón Borda N°3 Col. Centro C.P. 62000
Teléfono (777) 312 62 31 / 314 33 36 ext. 222

**Calle Gómez Azcárate No. 205, Col. Lomas de la Selva
C.P. 62270, Cuernavaca, Morelos. Tel.: 777 102 25 56**

INFORME DE MONITOREO DE TEMPERATURAS Y CALIDAD DEL AIRE

Fecha: 18/04/2024

Semana N°16

Coordinación de Vigilancia Epidemiológica

Fuente: Comisión Estatal de Agua (CEAGUA)

PRONOSTICO DE TEMPERATURAS POR MUNICIPIO

Municipio	Min.	Max.	Municipio	Min.	Max.
Amacuzac	18°	40°	Tepalcingo	17°	38°
Cuautla	19°	36°	Ayala	19°	39°
Jiutepec	18°	37°	Huitzilac	08°	26°
Temixco	19°	37°	Tepoztlán	17°	36°
Tlaltizapan	18°	39°	Zacualpan	15°	34°
Axochiapan	18°	39°	Tlaquiltenango	18°	42°
Cuernavaca	18°	36°	Puente de Ixtla	17°	41°
Jojutla	20°	41°			

TEMPERATURAS MÁXIMAS Y MÍNIMAS, ULTIMAS 24 HRS

Mínimas

Huitzilac	08° 26°
Tetela del Volcán	14° 29°
Totolapan	14° 31°
Ocuituco	15° 32°

Máximas

Tlaquiltenango	18° 42°
Jojutla	20° 41°
Axochiapan	18° 39°
Zacatepec	23° 40°

CALIDAD DEL AIRE

ÍNDICE AIRE Y SALUD

NIVEL DE RIESGO ASOCIADO

RECOMENDACIONES

GRUPOS SENSIBLES

PARA TODA LA POBLACIÓN

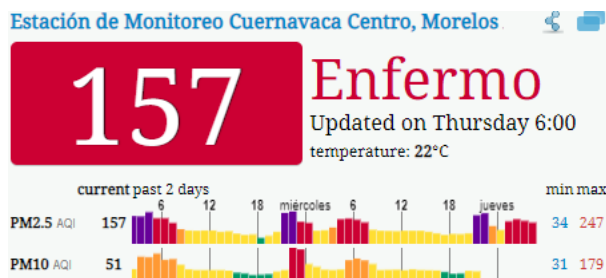

Muy Alto

Para todos los contaminantes criterio, mayor probabilidad de presencia de síntomas respiratorios en población general. Agravamiento de síntomas respiratorios en poblaciones sensibles (niños, adultos mayores, personas que trabajan en exteriores, ciclistas) y en personas con enfermedad pulmonar (EPOC y asma).

Incremento en síntomas cardiovasculares, como dolor precordial, en personas enfermas del corazón, así como mayor probabilidad de muertes prematuras en personas con enfermedad cardíaca o pulmonar.

- No realices actividades al aire libre.
- Acudir al médico si se presentan síntomas respiratorios o cardíacos.

Evita las actividades físicas moderadas y vigorosas al aire libre.



<http://ssm.gob.mx>



Servicios de Salud Morelos



@MorelosSalud

Callejón Borda N°3 Col. Centro C.P. 62000
Teléfono (777) 312 62 31 / 314 33 36 ext. 222

Calle Gómez Azcárate No. 205, Col. Lomas de la Selva
C.P. 62270, Cuernavaca, Morelos. Tel.: 777 102 25 56

INFORME DE MONITOREO EPIDEMIOLÓGICO

Fecha: 18/04/2024

Semanan°16

Coordinación de Vigilancia Epidemiológica

Fuente: Jurisdicciones Sanitarias del estado de Morelos.

JURISDICCION SANITARIA I:

AL MOMENTO DE ESTE REPORTE Y COMO PARTE DEL SEGUIMIENTO A LOS CASOS DE IMPORTANCIA EPIDEMIOLOGICA **LA UIES ESTATAL NO HA RECIBIDO INFORME DE EVENTOS EXTRAORDINARIOS DE NOTIFICACION INMEDIATA** POR PARTE DE LA JURISDICCION SANITARIA DE:

- **TEMPERATURAS NATURALES EXTREMAS**
- **CASOS SOSPECHOSOS DE SARAMPION**

JURISDICCION SANITARIA II:

AL MOMENTO DE ESTE REPORTE Y COMO PARTE DEL SEGUIMIENTO A LOS CASOS DE IMPORTANCIA EPIDEMIOLOGICA **LA UIES ESTATAL NO HA RECIBIDO INFORME DE EVENTOS EXTRAORDINARIOS DE NOTIFICACION INMEDIATA** POR PARTE DE LA JURISDICCION SANITARIA DE:

- **TEMPERATURAS NATURALES EXTREMAS**
- **CASOS SOSPECHOSOS DE SARAMPION**

JURISDICCION SANITARIA III:

AL MOMENTO DE ESTE REPORTE Y COMO PARTE DEL SEGUIMIENTO A LOS CASOS DE IMPORTANCIA EPIDEMIOLOGICA **LA UIES ESTATAL NO HA RECIBIDO INFORME DE EVENTOS EXTRAORDINARIOS DE NOTIFICACION INMEDIATA** POR PARTE DE LA JURISDICCION SANITARIA DE:

- **TEMPERATURAS NATURALES EXTREMAS**
- **CASOS SOSPECHOSOS DE SARAMPION**



<http://ssm.gob.mx>



Servicios de Salud Morelos



@MorelosSalud

Callejón Borda N°3 Col. Centro C.P. 62000
Teléfono (777) 312 62 31 / 314 33 36 ext. 222

**Calle Gómez Azcárate No. 205, Col. Lomas de la Selva
C.P. 62270, Cuernavaca, Morelos. Tel.: 777 102 25 56**